



DIREZIONE DELLE POLITICHE MOBILITA'
INFRASTRUTTURE E TRASPORTO
PUBBLICO LOCALE

S.R. n° 70 "Della Consuma"
Miglioramento della Sicurezza

Provincia di Firenze
Comune di Pelago



PROGETTO ESECUTIVO

INTERVENTO n° 3 - Fonte al Cerro
Planimetria occupazioni area boscata

NOME FILE: E_DA030103_planimetria aree boscate		SCALA: 1:1000
Riferimenti amministrativi	PRATICA N.	
R.U.P.: Ing. Antonio De Crescenzo		Data revisione elaborato: Gennaio 2017
PROGETTISTA: Ing. Lorenzo Ballerini Geom. Fabio Fallani	COLLABORATORI: Ing. Vincenzo Simeoni Arch. Mario Palmieri Geom. Francesco Senatori	COORDINATORE DELLA SICUREZZA IN FASE DI PROGETTAZIONE: Ing. Simone Risito
PROGETTISTA STRUTTURE: Ing. Lorenzo Ballerini Ing. Alessio Gensini	GEOLOGO Geol. Manuela Germani	

SETTORE PROGETTAZIONE E REALIZZAZIONE VIABILITA' REGIONALE
FIRENZE - PRATO

Percorso: X:\VIAB\FIPO\SR070_miglioramento sicurezza\04-Esecutivo\01-Redazione\05-Elaborati Grafici\01-Planimetrie

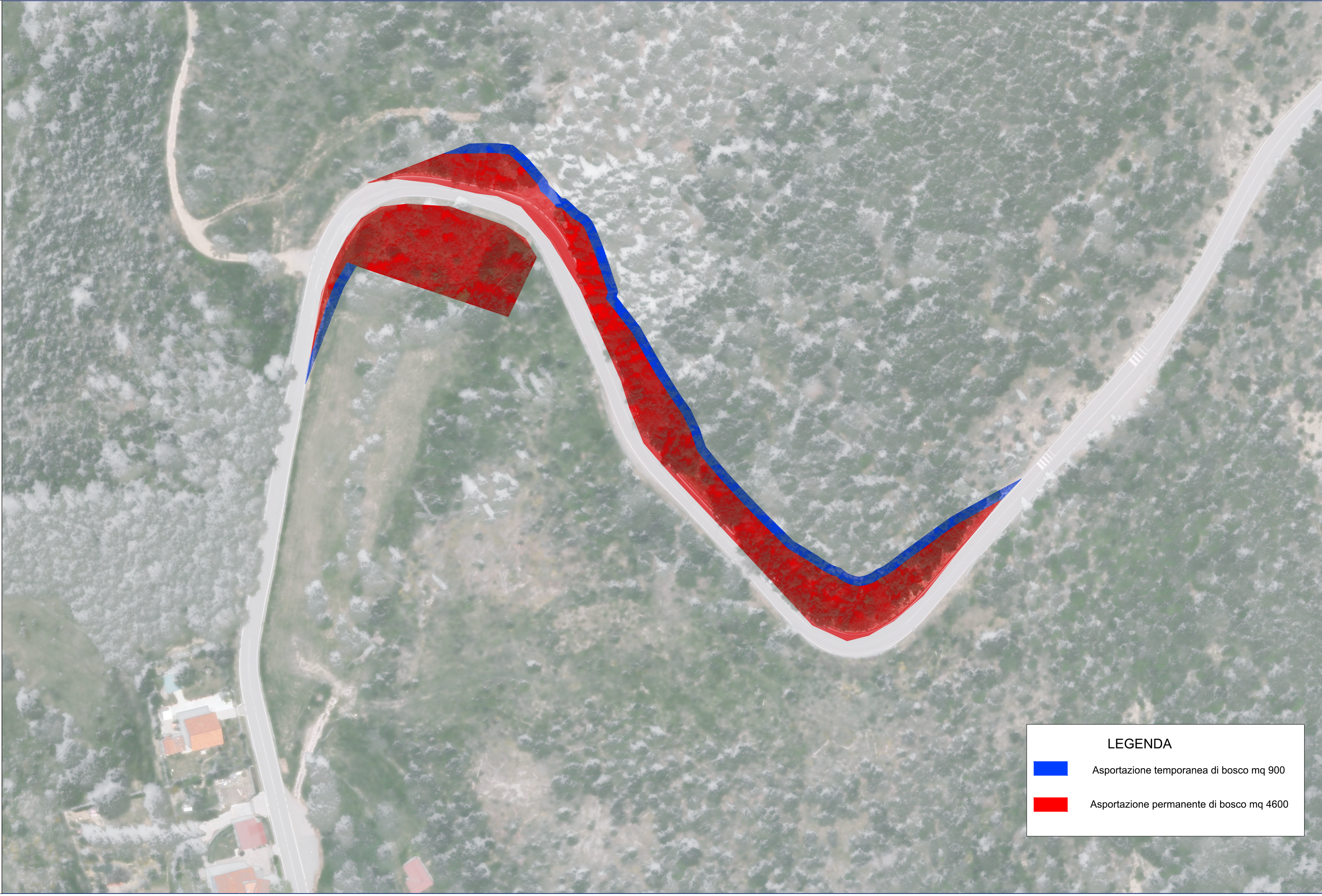

LEGENDA

- Asportazione temporanea di bosco mq 900
- Asportazione permanente di bosco mq 4600